XIX STAGIONE CONCERTISTICA

DIOCESI DI MILETO - NICOTERA - TROPEA

AMICI DEL CONSERVATORIO AMICI DI ARMONIE DELLA MAGNA GRAECIA

MUSEO DIOCESANO TROPEA

AMMINISTRAZIONE COMUNALE DI TROPEA - ASSESSORATO ALLA CULTURA -

Armonie della Magna Graecia

Il giardino della Musica

XIX Settimana Internazionale di Musica da Camera

International Week of Chamber Music

Venerdì 22 Luglio Ore 22.00 — ANTEPRIMA MUSICALE

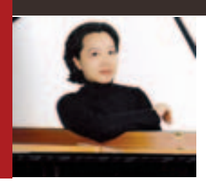

Pianista

Ji-Hyun Cho

(Corea del Sud)

Musiche di Beethoven, Schubert, Ravel

Sabato 23 Luglio Ore 22.00 — ANTEPRIMA STORICA

TROPEA PORTE APERTE

Passeggiata musicale

nel centro storico della Città

Conduce il Prof. Pasquale Schiariti

Orchestra di flauti

"Magna Graecia Flute Choir"

Direttore Sebastiano Valentino

Emilio Aversano *(Pianoforte)*

Mercoledì 27 Luglio Ore 22.00

Ensemble d'archi dell'Orchestra Filarmonica di Bacau (Romania)

Stefan Epuran *(Violino I)*
Ioana Pecingina *(Violino II)*
Iulian Bolog *(Viola)*
Alexandra Elefterescu *(Violoncello)*

Musiche di Grieg, Bizet, Lehar, Strauss

Giovedì 28 Luglio Ore 22.00

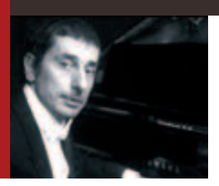

Pianista

Lucio Grimaldi

"La Musica nel Cinema Muto"

Viaggio immaginario attraverso brani noti e non di Max Linder, Harry Langdon, Ben Turpin, Scott Joplin, George Gershwin

Venerdì 29 Luglio Ore 22.00

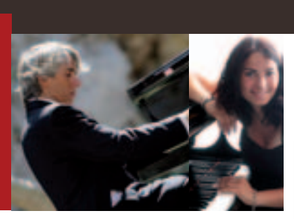

Quartetto d'archi dell'Orchestra Filarmonica di Bacau (Romania)

Maria Concetta Lo Bianco, *Pianoforte*
Emilio Aversano, *Pianoforte*

Musiche di Mozart, Dvòrak

Domenica 31 Luglio Ore 22.00

Chitarra

Miltos Chadjikalfas

(Grecia)

"Melodie spagnole e neolatine"

Musiche di Albeniz, Tarrega, Manjon

Lunedì 1 Agosto Ore 22.00

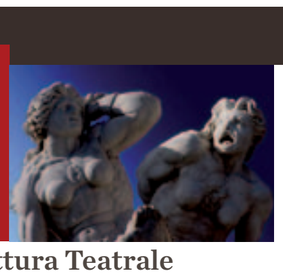

Lettura Teatrale

Scilla e Cariddi, di brama e d'amore

Sceneggiatura: Alessandra Ceraso
Regia: Loredana Corrao
Attori: Paolo Cutuli, Noemi Di Costa, Saverio Rombola'

Ensemble orchestrale del Conservatorio "Ano Polis" di Salonicco
Direttore Thanos Markatopoulos

Musiche originali di autori greci

Martedì 2 Agosto Ore 22.00

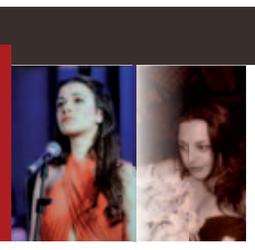

Un palco all'opera

"La mia nuova cameriera",

Operetta di Charles Lecocq

Mirella Lika, *Soprano & Stage Direction*
Vasiliki Baxevanidou, *Soprano*
Athanasios Margaritis, *Pianoforte*

Chitarristi: Alkis Kirtsoglou, Alexandros Gouvas

Mercoledì 3 Agosto Ore 22.00

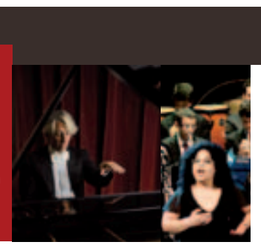

Caterina Francese *(Soprano)*
Emilio Aversano *(Pianista)*

Musiche di Bellini, Puccini, Cilea, Tosti

Antiche arie da camera napoletane

"Settembre al Giardino della Musica"

Giovedì 1 Settembre Ore 21.30

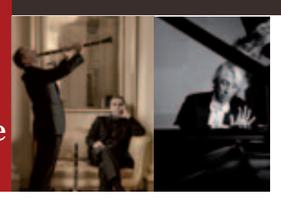

I Solisti del Teatro alla Scala di Milano

Fabrizio Meloni *(Clarinetto)*
Elena Faccani *(Viola)*
Massimo Polidori *(Violoncello)*

Emilio Aversano *(Pianoforte)*

Musiche di Mozart, Schumann, Beethoven

In caso di maltempo il concerto si terrà presso il Museo Diocesano

Venerdì 2 Settembre Ore 21.30

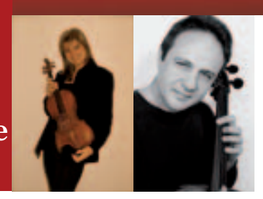

I Solisti del Teatro alla Scala di Milano

DUO
Elena Faccani *(Viola)*
Massimo Polidori *(Violoncello)*

Musiche di Bach, Reger, Beethoven

In caso di maltempo il concerto si terrà presso il Museo Diocesano

Sabato 3 Settembre Ore 21.30

Chitarra

Giulio Tampalini

"Musica Celeste"

Bach, Paganini, Aguado, Granados

In caso di maltempo il concerto si terrà presso il Museo Diocesano

Sabato 10 Settembre Ore 21.30

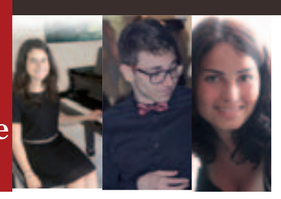

Orchestra dell'Università di Parma

Pianisti

Agnese Durante, Tommaso Vigna, Maria Concetta Lo Bianco, Emilio Aversano

Direttore
Luca Aversano

Musiche di Bach, Mozart, Brahms

in collaborazione con Serate Musicali

In caso di maltempo il concerto si terrà alla stessa ora presso l' Hotel Tropis - C.da Fontana Nuova

TROPEA, Giardino del Museo Diocesano

www.armoniedellamagnagraecia.it
www.emilioaversano.com
facebook.com/armoniedellamagnagraecia

Infoline 329. 4266241 - 331. 8953892 - 347. 7782833 - 327. 7114156
Il programma potrà subire variazioni per cause di forza maggiore

romano arti grafiche - Tropea